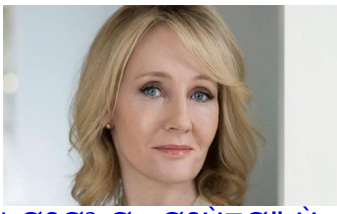

Ø§Ø¹Ø·Ø§Û□ Ù□Ø´Ø§Ù□ "Ù□Ù□Ø§Ø²Ù□ Ø§Ù□ØªØ®Ø§Ø±Û□" Ø§Ø² Ø¬Ø§Ù□Ø¨ Ù Ù□Ú©Ù□â□□Û□ Ø§Ù□Ú¯Ù□Ø³ØªØ§Ù□ Ø¨Ù□ Ø¬Û□.Ú©Û□.Ø±Ù□Ù□Û□Ù□Ú¯ Ø¬Û□.Ú©Û□.Ø±Ù□Ù□Û□Ù□Ú¯ Ø´Ø§Ø®Ù□ :
| Ù□Û□Ù□Û□ Ù□Ø§Ø±Ù□Ø±

Ø¨Ù□ Ù□Ù□Ø§Ø³Ø¨Øª ØªÙ□Ù□Ø¯ Ù□Ù□Ú©Ù□â□□Û□ Ø§Ù□Ú¯Ù□Ø³ØªØ§Ù□ ØªØ¹Ø¯Ø§Ø§Û□ Ø§Ø² Ú□Ù□Ø±Ù□â□□Ù□Ø§Û□ Ø´Ø§Ø®Øµ Ø§Û□Ù□ Ú©Ø´Ù□Ø± Ø¨Ø§Ø¯Ø±Û□Ø§Ù□Øª Ù□Ø´Ø§Ù□â□□Ù□Ø§Û□Û□ Ø¯Ø± Ø¯Ø±Ø¬Ø§Ù□Ø¨Ù□ Ø¨Ù□Ø¬Ø¹ Ø¹Ø§Ù□Û□â□□ØªØ±Û□Ù□ Ø±ØªØ¨Ù□â□□Ù□Ø§Û□ Ø§Ù□Ù¾Ø±Ø§Ø§ØªÙ□Ø±Û□Ø¨Ø±Û□ØªØ§Ù□Û□Ø§ Ú©Ù□ Ø¯Ø§Ø±Ø§Û□ Ø³Ù□Ø³Ù□Ù□ Ù□Ø±Ø§Ø§ØªØ¨ Ù□Ø³ØªÙ□Ø¯ Ù□Ù□Ø-Ù□ Ù□Û□â□□Ø´Ù□Ù□Ø¯.

Ø§Û□Ù□ Ø³Ù□Ø³Ù□ Ù□Ø±Ø§ØªØ¨ Ø§Ø² Ù¾Ø§Û□Û□Ù□ ØªØ±Û□Ù□ Ø¯Ø±Ø¬Ù□Û□Ø¹Ù□Û□ MBE Ø¨Ø¹Ù□Ù□Ø§Ù□ Â«Ø¹Ø¶Ù□ Ø±ØªØ¨Ù□ Ø§Ù□Ù¾Ø±Ø§Ø§ØªÙ□Ø±Û□Â» Ø´Ø±Ù□Ø¹ Ù□Û□â□□Ø´Ù□Ø¯ Ù□ Ø¨Ø¹Ø¯ OBE Ø¯Ø±Ø¬Ù□ Â«Ø§Ù□Ø³Ø± Ø±ØªØ¨Ù□ Ø§Ù□Ù¾Ø±Ø§Ø§ØªÙ□Ø±Û□Â»Ø□ CBE Â«Ù□Ø±Ù□Ø§Ù□Ø¯Ù□Â»Ø□ Ø¯Ø±Ø¬Ù□ Ø¨Ø§Ù□Ø§Ø§ØªÙ□Ø± Â«Ø´Ù□Ø§Ù□Û□Ù□Â» Û□Ø§ Â«Ø¨Ø§Ù□Ù□Â» Ù□ Ø¨Ø§Ù□Ø§Ø§ØªÙ□Ø±Û□Ù□ Ø¯Ø±Ø¬Ù□ Â«Ø´Ù□Ø§Ù□Û□Ù□ Ø¹Ø§Ù□Û□ ØµÙ□Û□Ø¨Â» Û□Ø§ Â«Ø¨Ø§Ù□Ù□Û□ Ø¹Ø§Ù□Û□ ØµÙ□Û□Ø¨Â» Ø§Ø³Øª.

Ø¯Ø± Ø§Û□Ù□ Ù□Û□Ø§Ù□ Ù□Ø§Ù□ Ø¬Û□.Ú©Û□.Ø±Ù□Ù□Û□Ù□Ú¯Ø□ Ù□Ù□Û□Ø³Ù□Ø¯Ù□â□□Û□ Ù□Ø´Ù□Ø± Ø³Ø±Û□ Ú©ØªØ§Ø¨â□□Ù□Ø§Û□ Ù□Ø±Û□ Ù¾Ø§Ø§ØªØ± Ø¨Ù□ Ú□Ø´Ù□ Ù□Û□â□□Ø®Ù□Ø±Ø¯ Ú©Ù□ Ù□Ù□ØªØ®Ø± Ø¨Ù□ Ø¯Ø±Û□Ø§Ù□Øª Ù□Ø´Ø§Ù□ "Ù□Ù□Ø§Ø²Ù□ Ø§Ù□ØªØ®Ø§Ø±Û□" Ø§Ø² Ø¬Ø§Ù□Ø¨ Ù Ù□Ú©Ù□â□□Û□ Ø§Ù□Ú¯Ù□Ø³ØªØ§Ù□ Ø®Ù□Ø§Ù□Ø¯ Ø´Ø¯. Ø§Ù□ Ù¾Û□Ø´ Ø§Ø² Ø§Û□Ù□ Ø¯Ø± Ø³Ø§Ù□ 2000 Ø¨Ù□ Ø®Ø§Ø·Ø± Ø®Ø¯Ù□Ø§Ø§ØªÙ□Ø´ Ø¨Ù□ Ø§Ø¯Ø¨Û□Ø§Ø§Ù□ Ù□Ù□Ù□Ù□ Ø¨Ù□ Ø¯Ø±Û□Ø§Ù□Øª Ù□Ø´Ø§Ù□ OBE Û□Ø¹Ù□Û□ Ø§Ù□Ø³Ø± Ø±ØªØ¨Ù□ Ø§Ù□Ù¾Ø±Ø§Ø§ØªÙ□Ø±Û□ Ø´Ø¯Ù□ Ø¨Ù□Ø¯ Ù□Ø-Ø§Ù□ Ø¨Ø§ Ø¯Ø±Û□Ø§Ù□Øª Ø§Û□Ù□ Ù□Ø´Ø§Ù□ Ø¨Ù□ Ø¬Ù□Ø¹ Ø§Ù□Ø±Ø§Ø¯Û□ Ù□Ù□Ú□Ù□Ù□ Ù□Û□Ø²Û□Ú©Ø¯Ø§Ù□ Ø§Ø³ØªÙ□Ø§Ù□ Ù□Ø§Ù□Ú©Û□Ù□Ú¯Ø□ Ø³Ù□Ø±Ø§Û□Ø§Ù□ Ù□Ú©â□□Ú©Ù□Ù□(Ø¨Ø§Ø²Û□Ú¯Ø± Ù□Ø´Ù□Ù□Ø§ Ø³Û□Ù□Ù□Ø§ Ø¯Ø±Ù□Û□Ù□Ù□â□□Ù□Ø§Û□Û□ Ù□Ù□â□□Ú□Ù□Ù□ Ú¯Ø§Ù□Ø¯Ø§Ù□Ù□ Ø¯Ø± Ø§Ø±Ø¨Ø§Ø¨Ø-Ù□Ù□Ù□â□□Ù□Ø§ Ù□ Ù□Ú¯Ù□ØªÙ□ Ø¯Ø± Ù□Ø±Ø¯Ø§Ù□ Ø§Û□Ú©Ø³) Ù□ Ø¨Ø§Ù□Ù□ Ù□Ú¯Û□ Ø§Ø³Ù□Û□Øª (Dame Maggie Smith) Ú©Ù□ Ù□Ù□Ø´ Ù¾Ø±Ù□Ù□Ø³Ù□Ø± Ù Ú©â□□Ú¯Ù□Ù□Ú¯Ø§Ù□ Ø±Ø§ Ø¯Ø± Ø³Ø±Û□ Ù□Û□Ù□Ù□â□□Ù□Ø§Û□Û□ Ù□Ø±Û□ Ù¾Ø§ØªØ± Ø¨Ø±Ø¹Ù□Ø¯Ù□ Ø¯Ø§Ø´Øª Ù□Û□â□□Ù¾Û□Ù□Ù□Ø¯Ø¯.

Ø§Û□Ù□ Ù□Ø´Ø§Ù□ Ú©Ù□ Ø¨Ù□ Ø®Ø§Ø·Ø± Ø¯Ø§Ø´ØªÙ□ Ø³Ù□Ù□ Ø¹Ù Ø¯Ù□â□□Ø§Û□ Ø¯Ø± Ù□Ù□Ø±Ø□ Ø¹Ù□Ù□Ø□ Ù¾Ø²Ø´Ú©Û□ Û□Ø§ Ø¯Ù□Ù□Øª Ø¯Ø± Ø·Û□ Ù□Ø¯Øª Ø²Ù□Ø§Ù□Û□ Ø·Ù□Ù□Ø§Ù□Û□ Ø¨Ù□ Ø§Ù□Ø±Ø§Ø¯ Ø§Ù□Ø¯Ø§ Ø®Ù□Ø§Ù□Ø¯ Ø´Ø¯Ø□ Ø¯Ø± Û□Ú© Ø²Ù□Ø§Ù□ Ù□Ù□Û□â□□ØªÙ□Ø§Ù□Ø¯

Ø¨Û□Ø´ØªØ± Ø§Ø² 65 Ø¹Ø¶Ù□ Ø²Ù□Ø¯Ù□ Ø±Ø§ Ø´Ø§Ù□Ù□ Ø´Ù□Ø¯.

Ø®Ø§Ù□Ù□ Ø±Ù□Ù□Û□Ù□Ú¯ Ù¾Ø³ Ø§Ø² Ø¯Ø±Û□Ø§Ù□Øª Ø§Û□Ù□ Ø®Ø¨Ø±Ø§Ø¸Ù□Ø§Ø± Ø¯Ø§Ø´Øª:
"Ù□Ù□ Ø¹Ù□Û□Ù□Ø§ Ø¨Ù□ Ø®Ø§Ø·Ø± Ù□Ø§Ù□Ø²Ø¯ Ø´Ø¯Ù□ Ø¨Ø±Ø§Û□Ø¯Ø±Û□Ø§Ù□Øª Ù□Ø´Ø§Ù□ Ù□Ù□Ø§Ø²Ù□ Ø§Ù□ØªØ®Ø§Ø±Û□ Ù□Ù□Ú©Ù□ Ù□ Ù Ù□Ø-Ù□ Ø´Ø¯Ù□ Ø¨Ù□ Ø¬Ù□Ø¹ Ø¨Ø±Ø¬Ø³ØªÙ□ Ù□ Ø¨Ø§ Ø§Ø³ØªØ¹Ø¯Ø§Ø§Û□ Ú¯Ù□Ù□Ø§Ú¯Ù□Ù□ Ù□Ù□Ø§Ø²Ù□Ø§Ù□ Ø³Ø±Ø§Ù□Ø²Ø§Ø± Ù□ Ù□Ù□ØªØ®Ø± Ù□Ø³ØªÙ□."

Ø§Û□Ù□ Ø¯Ø± Ø-Ø§Ù□Û□ Ø§Ø³Øª Ú©Ù□ Ø¯Û□Ú¯Ø± Ø¨Ø§Ø²Û□Ú¯Ø± Ø³Ø±Û□ Ù□Û□Ù□Ù□â□□Ù□Ø§Û□ Ù□Ø±Û□ Ù¾Ø§ØªØ±Ø□ Û□Ø¹Ù□Û□ Ø¬Ù□Ù□Û□ Ù□Ø§Ù□ØªØ±Ø² Ú©Ù□ Ù□Ù□Ø´ Ù□Ø§Ù□Û□ Ù□Û□Ø²Ù□Û□ Ø±Ø§ Ø¨Ø±Ø¹Ù□Ø¯Ù□ Ø¯Ø§Ø´Øª Ù□Û□Ø² Ø¯Ø± Ù□Û□Ø³Øª Ø§Ù□ØªØ®Ø§Ø±Ø§Ø§Øª Ø§Ù□Ø³Ø§Ù□ ØªÙ□Ù□Ø¯Ù□Ù□Ú©Ù□ Ø-Ø¶Ù□Ø± Û□Ø§Ù□ØªÙ□ Ø§Ø³Øª. Ø§Ù□ Ø¨Ù□ Ø®Ø§Ø·Ø± Ø®Ø¯Ù Ø§ØªØ´ Ø¨Ù□ Ø¯Ø±Ø§Ù□Ø§ Ø¨Ø§ Ø¯Ø±Û□Ø§Ù□Øª damehood Ø§Ø² Ø§Û□Ù□ Ù¾Ø³ Ø¨Ø§Ù□Ù□ Ø¬Ù□Ù□Û□ Ù□Ø§Ù□ØªØ±Ø² (Dame Julie Walters) Ø®Ø·Ø§Ø¨ Ø®Ù□Ø§Ù□Ø¯ Ø´Ø¯.

Ø±ØªØ¨Ù□â□□Ù□Ø§Û□ Ø§Ù□Ù¾Ø±Ø§Ø§ØªÙ□Ø±Û□ Ø¨Ø±Û□ØªØ§Ù□Û□Ø§ Ú©Ù□ Ø´Ø§Ù□Ù□ Ù□Ù□Ø§Ø²Ù□ Ø§Ù□ØªØ®Ø§Ø±Û□ Ù□Û□Ø² Ù□Û□â□□Ø´Ù□Ø¯ Ø¨Ø±Ø§Û□ Ø§Ù□Ù□Û□Ù□ Ø¨Ø§Ø± Ø¯Ø± Ø³Ø§Ù□ 1917 ØªÙ□Ø³Ø· Ù¾Ø§Ø¯Ø´Ø§Ù□ Ø¬Ø±Ø¬Ù¾Ù□Ø¬Ù□ Ø¨Ù□Ø¬Ù□Ø¯ Ø¢Ù□Ø¯.

ØªØ¨Ø±Û□Ú© Ø¨Ù□ Ø¬Û□.Ú©Û□.Ø±Ù□Ù□Û□Ù□Ú¯ Ù□ Ø¬Ù□Ù□Û□ Ø¨Ù□ Ø³Ø¨Ø¨ Ø§Ù□ØªØ®Ø§Ø±Ø§ØªÛ□ Ú©Ù□ Ú©Ø³Ø¨ Ú©Ø±Ø¯Ù□Ø¯. Ø¨Ù□ Ù□Ø¸Ø± Ø´Ù□Ø§ Ø¢Û□Ø§ Ø±Ù□Ø²Û□ Ø®Ù□Ø§Ù□Ø¯ Ø±Ø³Û□Ø¯ Ú©Ù□ Ø®Ø§Ù□Ù□ Ø±Ù□Ù□Û□Ù□Ú¯ Ù□Ù□ Ù□Ù□ØªØ®Ø± Ø¨Ù□ Ø¯Ø±Û□Ø§Ù□Øª Ù□Ø´Ø§Ù□ damehood Ø´Ù□Ø¯Ø□