Ù□Ú¯Ø§Ù□Û□ Ø¨Ù□ Ø§Ù□Ù□Û□Ù□ Ù□ Øªâ□□Øªâ□□Ø±Û□Ù□ Øªâ□□Ø±Û□Ù□Ø±
Ø¬Ù□Ø§Û□Ø§Øª Ú¯Ø±Û□Ù□Ø¯Ù□ Ù□Ø§Ù□Ø¯
Ø¬Ø§Ù□Ù□Ø±Ø§Ù□ Ø´Ú¯Ù□Øªâ□□Ø§Ù□Ú¯Û□Ø² Ø¯Ù□: Ø´Ø§Ø®Ù□ :
Ø¬Ù□Ø§Û□Ø§Øª Ú¯Ø±Û□Ù□Ø¯Ù□â□□Ù□Ø§Ù□Ø¯
| Ù□Ø§Û□ØªÛ□Ù□Ø§ Ù□Ø§Ø³Øª

Ù□ Ø¨Ø§Ù□Ø§Ø®Ø±Ù□ Ù¾Ø³ Ø§Ø² Ù□Ø¯Øªù□Ø§ Ø§Ù□ØªØ¸Ø§Ø±Ø□ ØªØ±Û□Ù□Ø±
Ø¬Ø¯Û□Ø¯ Ù□Û□Ù□Ù□ Ø¬Ø§Ù□Ù□Ø±Ø§Ù□ Ø´Ú¯Ù□Øª Ø§Ù□Ú¯Û□Ø²:
Ø¬Ù□Ø§Û□Ø§Øª Ú¯Ø±Û□Ù□Ø¯Ù□Ù□Ø§Ù□Ø¯ Ù□Ù□ØªØ´Ø± Ø´Ø¯. Ø¨Û□Ø§Û□Ø¯
Ù□Ø¨Ù□ Ø§Ø² Ù□Ø±Ú□Û□Ø²Û□ Ù□Ú¯Ø§Ù□Û□ Ø¨Ù□ Ø¢Ù□ Ø¨Ù□Ø¯Ø§Ø²Û□Ù□:

ØªØ±Û□Ù□Ø± Ø¬Ù□Ø§Û□Ø§Øª Ú¯Ø±Û□Ù□Ø¯Ù□Ù□Ø§Ù□Ø¯ X

Ø§Û□Ù□ Ù□Ù□ Ø§Ø² Ø§Ù□Ù□Û□Ù□ ØªØ±Û□Ù□Ø± Ø¯Ù□Ù□Û□Ù□ Ù□Û□Ù□Ù□ Ø³Ø±Û□
Ø¬Ø§Ù□Ù□Ø±Ø§Ù□ Ø´Ú¯Ù□Øª Ø§Ù□Ú¯Û□Ø²! Ø-Ø§Ù□Ø§ Ù□Û□Ù□Øª Ø§Ø³Ú©Ù
Ù□Ø¯Ø± Ø¯Ø± Ù¾Ø§Ø±Û□Ø³ Ø§Ø³ØªØ□ Ú¯Ø±Û□Ù□Ø¯Ù□ Ù□Ø§Ù□Ø¯ Ø¨Û□Ø¯Ø§Ø±
Ø´Ø¯Ù□ Ù□ Ù□Ø¯Ø±Øª Ú¯Ø±Ù□ØªÙ□ Ù□ Ù□Ø§ Ø¨Ù□ Ù□Ø¯Ø±Ø³Ù□Û□
Ø¬Ø§Ø¯Ù□Ú¯Ø±Û□ Ù□Ø§Ú¯Ù□Ø§Ø±ØªØ² Ø¨Ø±Ú¯Ø´ØªÙ□Ø§Û□Ù□.

Ù□Ø§Ú¯Ù□Ø§Ø±ØªØ²

Ø§Û□Ù□ Ú□Û□Ø²Û□ Ø¯Ù□Ø± Ø§Ø² Ø§Ù□ØªØ¸Ø§Ø± Ù□Ø§ Ø¨Ù□Ø¯!
Ø¨Ù□Ø§Ø¨Ø±Ø§Û□Ù□Ø□ Ø¯Ø± Ø¬Ø§Ù□Ù□Ø±Ø§Ù□ Ø´Ú¯Ù□Øª Ø§Ù□Ú¯Û□Ø²:
Ø¬Ù□Ø§Û□Ø§Øª Ú¯Ø±Û□Ù□Ø¯Ù□ Ù□Ø§Ù□Ø¯Ø□ Ù□Ø§ Ù□Ø·Ø¹Ø§ Ø§Ø²
Ù□Ø§Ú¯Ù□Ø§Ø±ØªØ² Ø¨Ø§Ø²Ø¯Û□Ø¯ Ø®Ù□Ø§Ù□Û□Ù□. Ø§Ù□Ø¨ØªÙ□ Ú©Ù□
Ø³Ù□Ø§Ù□Ø§Øª Ø²Û□Ø§Ø¯Û□ Ø¯Ø± Ø°Ù□Ù□Ù□Ø§Ù□ Ø¬Ù□Ù□Ø§Ù□ Ù□Û□Ø¯Ù□Ø¯...

Ø§Ù□Ø§ Ø¯Ø±Ù□Ø±Ø-Ø§Ù□Ø□ Ø´Ú¯Ù□Øª Ø§Ù□Ú¯Û□Ø² Ø§Ø³Øª Ú©Ù□ Ù□Ù□Ø¹Ù□Û□
Ù□Ø¯Û□Ù□Û□ Ù□ Ø¢Ø´Ù□Ø§Û□ Ù□Ù□Û□Ø´Ú¯Û□ Ø±Ø§ Ø¨Ø¨Û□Ù□Û□Ù□. Ù□
Ù□Ø¸Ø§Ø±Ù□Ú¯Ø± Ø¬Ø§Ø¯Ù□Ø¢Ù□Ù□Ø²Ø§Ù□Û□ Ø¨Ø§Ø´Û□Ù□ Ú©Ù□ Ø¨Ø§
Ú©Ù□Ø¬Ú©Ø§Ù□Û□ Ø§Ø² Ù¾Ù□Ø¬Ø±Ù□Ù□Ø§Û□Ø´Ø§Ù□Ø□ Ø³Ø±Ú© Ù
Û□Ú©Ø´Ù□Ø¯ ØªØ§ Ù□Ø§Ø¬Ø±Ø§ Ø±Ø§ Ø¨Ø¨Û□Ù□Ù□Ø¯.

Ù¾Ø±Ù□Ù□Ø³Ù□Ø± Ø¯Ø§Ù□Ø¨Ù□Ø¯Ù□Ø±

Ù□ Ø¨Ø§Ù□Ø§Ø®Ø±Ù□ Ù□Ø§ Ù□Û□ØªÙ□Ø§Ù□Û□Ù□ Ø¬Ù□Ø¯ Ù□Ø§ Ø±Ø§Ø¯Ø±Ù□Ù□Ø´ Ø¯Ø§Ù□Ø¨Ù□Ø¯Ù□Ø± Ø¨Ø¨Û□Ù□Û□Ù□! Ù□Ú¯Ø§Ù□ Ú©Ù□Û□Ø¯... Ù□Ù Ø§Ù□ Ú□Ø´Ù□Ú©Ù□Ø§Û□ Ù□Ø¹Ø±Ù□Ù□Û□ Ú©Ù□ ØªÙ□Ù□Ø§ Ù□Ø®ØªØµ Ø¯Ø§Ù Ø¨Ù□Ø¯Ù□Ø± Ù□Ø³ØªÙ□Ø¯. Ø§Ù□Ø§ Ù□Ø¨Ù□ Ø§Ø² Ø§Û□Ù□Ú©Ù□ Ù□Û□Ø¬Ø§Ù□ Ø²Ø¯Ù□ Ø´Ù□Û□Ù□Ø□ Ø¨Ù□ Ù□Ø¸Ø± Ù□Û□Ø¢Û□Ø¯ Ø¯Ø§Ù□Ø¨Ù□Ø¯Ù□Ø± Ø¨Ø§ Ú□Ù□Ø¯ Ù□Ø§Ù□Ù□Ø± Ù□Ø²Ø§Ø±ØªØ®Ø§Ù□Ù□ Ø¨Ù□ Ù□Ø´Ú©Ù□ Ø¨Ø±Ø®Ø±Ø¯Ù□.

Ø¨Ø±Ø§Ø¯Ø± Ù□Û□Ù□ØªØ□ ØªØ³Û□Ù□Ø³ Ø§Ø³Ú©Ù□Ù□Ø¯Ø± (Ú©Ø§Ù□Ù□Ù□ ØªØ±Ù□Ø±) Ù□Û□Ø² Ø¯Ø± ØµØ-Ù□Ù□ Ø§Ø³Øª. (ØªØµÙ□Û□Ø± Ø¨Ø§Ù□Ø§ Ø±Ø§ Ù Ø´Ø§Ù□Ø¯Ù□ Ú©Ù□Û□Ø¯Ø□ Ø§Ù□ Ø³Ù□Øª Ú□Ù¾ Ø¯Ø§Ù□Ø¨Ù□Ø¯Ù□Ø± Ø§Û□Ø³ØªØ§Ø§Ø¯Ù□ Ø§Ø³Øª.) ØªØ§ Ø§Ù□Ø§Ù□ Ø¨Ø§ Ú□Û□Ø² Ø²Û□Ø§Ø¯Û□ Ù□Ø³Ø¨Øª Ø¨Ù□ ØªØ³Û□Ù□Ø³ Ù□Ù□Û□Ø¯Ø§Ù□Û□Ù□Ø□ Ø§Ù□Ø¨ØªÙ□ Ø¨Ù□ Ø¬Ø² Ø§Û□Ù□ Ú©Ù□ Ø§Ù□ Ø±Ø¡Û□Ø³ Ø§Ø¯Ø§Ø±Ù□ Ú©Ø§Ø±Ø¯Ø§Ù□Ø§Ù□ Ø§Ø³Øª. Ù□Ø·Ù Ø¡Ù□Ø§ Ù□Ø¶Û□Ù□ Ø¬Ø¯Û□ Ø§Ø³Øª...

Ù□ØªÙ□Ø¬Ù□ Ú©Ù□Ø§Ø³ Ø¯Ø±Ø³ Ø´Ø¯Û□Ø¯Ø□!

Ø¯Ø± Ø§Û□Ù□ Ø²Ù□Ø§Ù□Ø□ Ø¯Ø§Ù□Ø¨Ù□Ø¯Ù□Ø± Ù□Ù□Ù□Ø² Ù□Ø¯Û□Ø± Ù□Ø§Ú¯Ù□Ø§Ø±ØªØ² Ù□Ø¨Ù□Ø¯Ù□ Ø§Ø³Øª. Ø¨Ù□ Ù□Ø¸Ø± Ù□Û□Ø¢Û□Ø¯ Ù□Ø²Ø§Ø±Øª Ø³Ø-Ø± Ù□ Ø¬Ø§Ø¯Ù□ Ø¯Ø± Ú©Ù□Ø§Ø³ Ø¯Ù□Ø§Ø¹ Ø¹Ù□Û□Ù□ Ø¬Ø§Ø¯Ù□Û□ Ø³Û□Ø§Ù□Ø□ Ø¨Ø§ Ø§Ù□ Ù□Ù□Ø§Ù□Ø§Øª Ù□Û□Ú©Ù□Ø¯. Ù□Ø§ Ù□Ù Û□Ø´Ù□ Ø§Û□Ù□ Ù¾Ù□Ù□Ø§ Ù□ Ø§Û□Ù□ Ú©Ù□Ø§Ø³ Ø±Ø§ Ù□Û□Ø´Ù□Ø§Ø³Û□Ù□.

Ù□Û□Ù□Øª Ø¨Ù□ Ù¾Ø§Ø±Û□Ø³ Ù□Û□Ø±Ù□Ø¯!

Ù□Ø²Ø§Ø±Øª Ø³Ø-Ø± Ù□ Ø¬Ø§Ø¯Ù□ Ø¨Ù□ Ù□Ø§Ú¯Ù□Ø§Ø±Øªø² Ø¢Ù□Ø¯Ù□ Øªø§Ø² Ø¯Ø§Ù□Ø¨Ù□Ø¯Ù□Ø± Ø¯Ø±Ø¨Ø§Ø±Ù□Û□ Ø´Ø§Û□Ø¹Ù□Û□ Ø±Ù□ØªÙ□ Ù□Û□Ù□Øª Ø§Ø³Ú©Ù□Ù□Ø¯Ø± Ø¨Ù□ Ù¾Ø§Ø±Û□Ø³ Ù¾Ø±Ø³ Ù□ Ø¬Ù□ Ú©Ù□Ø¯. Ø¯Ø§Ù□Ø¨Ù□Ø¯Ù□Ø± Ù□Û□Ø² Ù¾Ø§Ø³Ø® Ø¯Ø§Ø¯: "Ø§Ú¯Ø± Ø´Ù□Ø§ Ø§Ù□ØªØ®Ø§Ø± Ø¯Ø±Ø³ Ø¯Ø§Ø¯Ù□ Ø¨Ù□ Ø§Ù□ Ø±Ø§ Ø¯Ø§Ø´Û□Ø¯Ø¯ Ù Û□Ø¯Ø§Ù□Ø³ØªÛ□Ø¯ Ú©Ù□ Ù□Û□Ù□Øª Ù□Ø±Ù□Ø§Ù□Ø¨Ø±Ø¯Ø§Ø± Ø®Ù□Ø¨Û□ Ù□Û□Ø³Øª."

Ø§Û□Ù□ Û□Ú© "Ù□Ø§Ù□Ù¾ Ø®Ø§Ù□Ù□Ø´ Ú©Ù□" Ø§Ø³ØªØ□!

Ø§Ú¯Ø± Ù□Û□Ø¬Ø§Ù□ Ø¯Û□Ø¯Ù□ Ø¯Ø§Ù□Ø¨Ù□Ø¯Ù□Ø± Ù□ Ù□Ø§Ú¯Ù□Ø§Ø±ØªØ² Ø¨Ø±Ø§Û□ Ø´Ù□Ø§ Ú©Ø§Ù□Û□ Ù□Û□Ø³ØªØ□ Ù¾Ø³ Ù□Û□ØªÙ□Ø§Ù□Û□Ø¯ Ø¨Ø¨Û□Ù□Û□Ø¯ Ú©Ù□ Ú□Ø±Ø§ØºÙ□Ø§Û□ Ø®Û□Ø§Ø¨Ø§Ù□ Ø¨Ù□ Ø·Ø±Ø² Ø´Ú¯Ù□Øª Ø¢Ù□Ø±Û□ Ø®Ø§Ù□Ù□Ø´ Ù□Û□Ø´Ù□Ù□Ø¯ Ú©Ù□ Ø§Û□Ù□ Ú©Ø§Ø± Ù□Ù□Ø· Ø§Ø² Ù¾Ø³ Û□Ú© Ú□Ø±Ø§Øº Ø®Ø§Ù□Ù□Ø´ Ú©Ù□ Ø¨Ø± Ù□Û□Ø¢Û□Ø¯. Û□Ú© Ø¯Ø³ØªÚ¯Ø§Ù□ Ø¨Ø³Û□Ø§Ø± Ø¬Ø§Ù□Ø¨ Ú©Ù□ Ù□Ù□ Ù□Û□ØªÙ□Ø§Ù□Ø¯ Ù□Ù□Ø±Ù□Ø§ Ø§Ø² Ú□Ø±Ø§ØºÙ□Ø§ Ø¨Ú¯Û□Ø±Ø¯ Ù□ Ù□Ù□ Ø¨Ø§Ø²Ú¯Ø±Ø¯Ø§Ù□Ø¯. Ø¯Ø± Ù□Ø±Û□ Ù¾Ø§Ø²Ø± Ù□ Û□Ø§Ø¯Ú¯Ø§Ø±Ø§Ù□ Ù Ø±Ú¯Ø□ Ø¯Ø§Ù□Ø¨Ù□Ø¯Ù□Ø± Ù□Ø§Ù□Ù¾ Ø®Ø§Ù□Ù□Ø´ Ú©Ù□ Ø®Ù□Ø¯ Ø±Ø§ Ø¨Ù□ Ø±Ù□Ù□ Ø¯Ø§Ø¯. Ø¢Û□Ø§ Ø§Ù□Ú©Ø§Ù□ Ø¯Ø§Ø±Ø¯ Ø§Û□Ù□ Ù□Ù□Ø§Ù□ Ø¨Ø§Ø´Ø¯Ø□ Ø§Ù□Ø§ Ú□Ù□ Ú©Ø³Û□ Ú□Ø±Ø§ØºÙ□Ø§ Ø±Ø§ Ø®Ø§Ù□Ù□Ø´ Ú©Ø±Ø¯Ø□

Ù□Û□Ù□Øª Ù□ Ø¯Ø§Ù□Ø¨Ù□Ø¯Ù□Ø± Ø¯Ø± Ù□Ù□Ø¯Ù□

Ø§Ù□ Ù□Ù□Ú©Ù□ Ø§Ø³Øª Ø¨Ù□ Ù¾Ø§Ø±Û□Ø³ Ø¨Û□Ø§Ø¨Ø¯ Ø§Ù□Ø§ Ù□Ø§ Ù□Ù Ú□Ù□Ø§Ù□ Ù□Û□Ù□Øª Ø±Ø§ Ø¯Ø± Ù□Ù□Ø¯Ù□ Ù□ Ø±Ù□Û□ Ù¾Ø´Øª Ø¨Ø§Ù□ Ø³Ù□Øª Ù¾Ù□ Ù□Û□Ø¨Û□Ù□Û□Ù□ Ú©Ù□ Ù□Ø®Ù□Û□Ø§Ù□Ù□ Ø¨Ø§ Ø¯Ø§Ù□ Ø¨Ù□Ø¯Ù□Ø± Ù□Ù□Ø§Ù□Ø§Øª Ù□Û□Ú©Ù□Ø¯. Ø¯Ø± Ø¬Ø§Ù□Ù□Ø±Ø§Ù□ Ø´Ú¯Ù□Øª Ø§Ù□Ú¯Û□Ø² Ù□ Ø²Û□Ø³ØªÚ¯Ø§Ù□Ù□Ø§Û□ Ø¢Ù□Ù□Ø§Ø□ Ù□Ø§ Ù□Ù□Ù□Û□Ø¯Û□Ù□ Ú©Ù□ Ø¯Ø§Ù□Ø¨Ù□Ø¯Ù□Ø± Ù□Û□Ù□Øª Ø±Ø§ Ù□Ù□Û□ Ú©Ø±Ø¯Ù□ ØªØ§Ø§ Ø§Ø² Ù□Ø§Ú¯Ù□Ø§Ø±ØªØ² Ø§Ø®Ø±Ø§Ø¬ Ù□Ø´Ù□Ø¯.

Ú¯Ø±Û□Ù□Ø¯Ù□ Ù□Ø§Ù□Ø¯ Ø¢Ø²Ø§Ø¯ Ø´Ø¯Ù□ Ø§Ø³Øª

Ø¨Ù□ Ù□Ø¸Ø± Ù□Û□Ø±Ø³Ø¯ Ú¯Ø±Û□Ù□Ø¯Ù□Ù□Ø§Ù□Ø¯Ø□ Ù□Ø¯Øª Ø²Û□Ø§Ø¯Û□ Ø²Ù□Ø¯Ø§Ù□Û□ Ù□Ø¨Ù□Ø¯Ù□. Ø¯Ø± Ø§Û□Ù□ Ø¹Ú©Ø³ Ù□Ø§ Ù□Ø´Ø§Ù□Ø¯Ù□ Ù Û□Ú©Ù□Û□Ù□ Ú©Ù□ Ú¯Ø±Û□Ù□Ø¯Ù□Ù□Ø§Ù□Ø¯ Ø±Ù□ Ø¨Ù□ Ø±Ù□Û□ Ø¬Ù Ø¹Û□Øª Ø²Û□Ø§Ø¯Û□ Ø§Û□Ø³Øªø§Ø¯Ù□ Ø§Ø³Øª Ù□ Ø³Ø§Ø-Ø±Ù□Ø§Û□ Ù□Û□Ø² Ú©Ù□Ø§Ø± Ø§Ù□ Ø§Ø³Øª. Ø³Ø§Ø-Ø±Ù□Ø§Û□ Ú©Ù□ Ø¯Ø± Ø¯Ø³Øªø§Ù□Ø´ Ø´Û□Ø§Û□ Ø´Ø¨Û□Ù□ Ø¨Ù□ Ú¯Ù□Û□ Ù¾Û□Ø´Ú¯Ù□Û□Û□ Ù□Ø±Ø§Ø± Ú¯Ø±Ù□Øªù□.

Ø¨Ù□ Ù□Ø¸Ø± Ù□Û□Ø¢Û□Ø¯ Ù□Ø§ Ø§Û□Ù□ Ø®Ø§Ù□Ù□ Ø±Ø§ Ù□Ø¨Ù□Ø§ Ø¯Ø± Ø¹Ú©Ø³Ù□Ø§Û□ Ù□Ù□Øªø´Ø± Ø´Ø¯Ù□ Ø¯Û□Ø¯Ù□Ø§Û□Ù□. Ø§Û□Ù□ Ø´Ø®ØµÛ□Øª Ø´Ø¨Û□Ù□ Ù□Û□Ù□Ø¯Ø§ Ø±Ø²Û□Ø± (Ù¾Ø§Ù¾Û□ Ú©Ù□Ø±Ø¨Û□-Øªù□Ú□). Ù□ Ø·Ø±Ù□Ø¯Ø§Ø±Ø§Ù□ Ù□Ø±Û□ Ù¾Ø§Øªø± Ø§Ù□ Ø±Ø§ Ø¨Ù□ Ø§Ø³Ù□ Ù□Ø§Ù Û□Ù□Ø´Ø□ Ø±Ø²Û□Ø± Ù□Û□Ø´Ù□Ø§Ø³Ø¯. Ø§Û□Ù□ Ù□Ø§Ù□ Û□Ú©Û□ Ø§Ø² Ù Ø±Ú¯Ø®Ù□Ø§Ø±Ø§Ù□ Ù□Ù□Ø¯Ø±Ù□Ù□Ø±Øª Ø§Ø³Øª. Ø¬Ø§Ø¯Ù□Û□ Ø³Û□Ø§Ù□ Ø¨Ø§Û□Ø¯ Ø¯Ø± Ø®Ø§Ù□Ù□Ø§Ø¯Ù□Ù□Ø§ Ø¨Ú□Ø±Ø®Ø¯.

ØªÛ□Ù□Ø§ Ù□ Ú©Ù□Ø¡Û□Ù□Û□ Ø¯Ø± Ù¾Ø§Ø±Û□Ø³

Ø¨Ø¹Ø¯ Ø§Ø² Û□Ú© Ø¬Ø¯Ø§Û□Û□ Ø§Ø-Ø³Ø§Ø³Û□ Øªû□Ù□Ø§ Ø§Ø² Ù□Û□Ù□Øª Ø¯Ø± Ù¾Ø§Û□Ø§Ù□ Ù□Û□Ù□Ù□ Ø¬Ø§Ù□Ù□Ø±Ø§Ù□ Ø´Ú¯Ù□Øª Ø§Ù□Ú¯Û□Ø² Ù□ Ø²Û□Ø³ØªÚ¯Ø§Ù□Ù□Ø§Û□ Ø¢Ù□Ù□Ø§Ø□ Øªû□Ù□Ø§ Ù□Û□Ø² Ø¯Ø± Ù¾Ø§Ø±Û□Ø³ Ø§Ø³Øª.

Ø¢Û□Ø§ Ø§Ù□ Ø¨Ù□ Ù□Û□Ù□Øª Ù□Ø-Ù□Ù□ Ø´Ø¯Ù□Ø□

Ù□ Ø¨Ù□ Ù□Ø¸Ø± Ù□Û□Ø±Ø³Ø¯ Ú©Ù□Ø¡Û□Ù□Û□ Ù□Û□Ø² Ø¯Ù□Ø¨Ø§Ù□ Øªû□Ù□Ø§ Ø±Ù□ØªÙ□ Ø¨Ø§Ø´Ø¯. Ù□Ø§ Ù□Û□Ø¬Ø§Ù□ Ø²Ø¯Ù□ Ù□Ø³ØªÛ□Ù□ Ú©Ù□ Ø®Ù□Ø§Ù□Ø±Ø§Ù□ Ú¯Ù□Ø¯Ø³ØªÛ□Ù□ Ø±Ø§ Ø¨Ø§ Ù□Ù□ Ø¨Ø¨Û□Ù□Û□Ù□. Ø§Ù□Ø§ Ù□Ú¯Ø±Ø§Ù□ Ø¨Ù□ Ù□Ø¸Ø± Ù□Û□Ø±Ø³Û□Ø¯. Ú□Ù□ Ø§Øªù□Ø§Ù□Û□ Ø§Ù□ØªØ§Ø¯Ù□Ø□!

Ø¬Û□Ú©Ù□Ø¨ Ø¨Ø§Ø²Ú¯Ø´ØªÙ□!

Ù□Ø§Ú¯Ù□ Ù□Û□Ù□Û□Ù□Ø±Ú©Ø□ Ø¬Û□Ú©Ù□Ø¨ Ú©Ù□Ø§Ù□Ø³Ú©Û□ Ù□Û□Ø² Ø¯Ù□Ø¨Ø§Ø±Ù□ Ø¨Ø±Ú¯Ø´Øªâ€Ù□ Ø§Ø³Øª. Ù□ Ø¨Ø§Ø² Ù□Ù□ Ø¨Ù□ Øµâ€Ù□Ø±Øª Ø®Ù□Ø¯Ù□Ø¯Ø§Ø±Û□ Ø§Ø² Ø¯Û□Ø¯Ù□ Ù□Ù□Ø¬Ù□Ø¯Ø§Øª Ø¬Ø§Ø¯Ù□Û□Û□ Ù□Û□Ù□Øª Ø´Ú¯Ù□Øª Ø²Ø¯Ù□ Ù□ Ø§Ù□Ø¨Øªâ€Ù□ Ù¾Ø±Û□Ø´Ø§Ù□ Ø§Ø³Øª. Ø¢Û□Ø§Ø-Ø§Ù□Ø¸Ù□Û□ Ø¬Û□Ú©Ù□Ø¨ Ø¨Ø§Ø²Ú¯Ø´Øªâ€Ù□ Û□Ø§ Ù□Û□Ù□Øª Ø§Ù□ Ø±Ø§Ø¯Ù□Ø¨Ø§Ø±Ù□ Ù¾Û□Ø´ Ø®Ù□Ø¯ Ø¢Ù□Ø±Ø¯Ù□ Ø§Ø³Øªâ€Ø□ Ø¯Ø±Ù□Ø±Ø-Ø§Ù□Ø□ Ø¢Ù□ Ø¯Ù□Ø± Ù□Ø±Ø§Ø± Ø§Ø³Øª Ø¯Ù□Ø¨Ø§Ø±Ù□ Ø¨Ø§ Ù□Ù□ Ø¨Ù□ Ù Ø§Ø¬Ø±Ø§Ø¬Ù□Û□Û□ Ø¨Ù¾Ø±Ø¯Ø§Ø²Ù□Ø¯ Ù□ Ø¬Û□Ú©Ù□Ø¨ Ù□Ù□ Ø¯Ø± Ø§Û□Ù□ Ø¨Ø§Ø±Ù□ Ø¨Ø³Û□Ø§Ø± Ù□Û□Ø¬Ø§Ù□ Ø²Ø¯Ù□ Ù□ Ø°Ù□Ù□ Ø²Ø¯Ù□ Ø§Ø³Øª.

Ú©Ø±Û□Ø¯Ù□Ø³ Ø¨Ø§Ø²Ú¯Ø´Øªâ€Ù□ Ù□ Ù□Ù□Ù□Ø² Ù□Ù□ Ù□Ù□Ø§Ù□Ù□ Ø§Ø³Øª.

Û□Ú© Ù□Ù□ Ø³Û□Ø§Ù□ Ù□Ø±Ù□Ù□Ø² Ø§Ø² Û□Ú© Ø´Ø®Øµâ€Û□Øª Ø±Ù□Û□ Ù¾Ø´Øª Ø¨Ø§Ù□ Ø¨Ù□ Ù□Ø¸Ø± Ù□Û□Ø±Ø³Ø¯Ø□ Ø§Ù□Ø§ Ø¨Ø§ Ú©Ù□Û□ Ø¯Ù□Øª Ù Øªâ€Ù□Ø¬Ù□ Ù□Û□Ø´Ù□Û□Ù□ Ú©Ù□ Ú©Ø±Û□Ø¯Ù□Ø³ Ù□ Ù□Ù□Ø§Ù□Ù□Ø§Ø´ (Obscurus) Ø§Ø³Øª. (Ø¬Ø§Ø¯Ù□Û□Û□ Ø³Û□Ø§Ù□ Ú©Ù□ Øªâ€Ù□Ø³Ø· Ø¬Ø§Ø¯Ù□Ú¯Ø±Ø§Ù□ Ù□ Ø³Ø§Ø-Ø±Ú¯Ø§Ù□ Ø³Ø±Ú©Ù□Ø¨ Ø´Ø¯Ù□ Ø¨Ù□ Ù□Ø¬Ù□Ø¯ Ø¢Ù□Ø¯Ù□.)

Ù□Ù□Û□Ù□ Ø·Ù□Ø± Û□Ú© Ø²Ù□ Ù□Ù□ Ø¯Û□Ø¯Ù□ Ù□Û□Ø´Ù□Ø¯ Ú©Ù□ Ù□Ø§ Ø§Ù□ Ø±Ø§ Øªâ€Ù□Ø§ Ø¯Ø± Ø¹Ú©Ø³Ù□Ø§ Ø¯Û□Ø¯Ù□Ø§Û□Ù□ Ù□ Ø¨Ù□ Ø§Ø³Ù□ Ù Û□Ù□Û□Ø¯Û□Ú©Øªâ€Ø³ Ø´Ù□Ø§Ø®Øªâ€Ù□ Ù□Û□Ø´Ù□Ø¯. Ø§Ù□ Ú□Ù□ Ú©Ø³Û□ Ø§Ø³Øªâ€Ø□

Û□Ú© Ù□Ú©Ø§Ù□ Ø¬Ø§Ø¯Ù□Û□Û□ Ø¯Ø± Ù□Ø±Ø§Ù□Ø³Ù□

Û□Ú© Ø³Ø§Ø®Øªâ€Ù□Ø§Ù□ Ø¨Ø§ Ú¯Ù□Ø¨Ø¯ Ø´Û□Ø´Ù□Ø§Û□ Ø¨Ø§Ø´Ú©Ù□Ù□ Ú©Ù□ Ú©Ù□Ù□Ø§Øªâ€Û□ Ù□Ø«Ù□ "Ø§Ú□Ø¯Ù□Ø§"Ø□ "Ø³Ø§Ù□Øªâ€Ù□Ø±" Ù□ "Ù□Û□Ù□Ù□Ø±" Ø±Ù□Û□ Ø¢Ù□ Ø¨Ù□ Ú□Ø´Ù□ Ù□Û□Ø®Ù□Ø±Ø¯. Ø§Ù□Ø§ Ø§Û□Ù□ Ø³Ø§Ø®Øªâ€Ù Ø§Ù□ Ø¯Ù□Û□Ù□Ø§ Ú©Ø¬Ø§Ø³Øª Ù□ Ú□Û□Ø³Øªâ€Ø□

Ø¨Ø§Ù□Ø§Ø®Ø±Ù□ Ù□Øªâ€Ø§ Ù□Ø³Øªâ€Ø±Ù□Ø¬ Ø±Ø§ Ù□Û□Ø² Ø¯Û□Ø¯Û□Ù□!

Ø¯Ø± Û□Ú© Ø³Ø§Ù□Ù□ Ø±Ù□ØµØ□ Ú□Ù□Ø¯Û□Ù□ Ù□Ù□Ø± Ø´Ø§Ù□Ø¯ Ù□Ù□Ø§Û□Ø´ Ø²Ù□Û□ Ù□Ø³Øªù□Ø¯ Ú©Ù□ Ù□Ù□Ø§Û□Ø´ Ø±Ù□ØµÛ□ Ø±Ø§ Ø§Ø¬Ø±Ø§ Ù Û□Ú©Ù□Ø¯. Û□Ú©Û□ Ø§Ø² Ø§Û□Ù□ Øªù□Ø§Ø´Ø§Ú¯Ø±Ø§Ù□Ø□ Ù□Øªø§ Ù□Ø³Øªø±Ù□Ø¬ Ø§Ø³Øª. Ù□Øªø§ Øªù□Ù□Ø§ Ù□Ø§Ù□Û□ Ø§Ø³Øª Ú©Ù□ Ø¯Ø± Ø¬Ø§Ù□Ù□Ø±Ø§Ù□ Ø´Ú¯Ù□Øª Ø§Ù□Ú¯Û□Ø² Ù□ Ø²Û□Ø³ØªÚ¯Ø§Ù□ Ø¢Ù□Ù□Ø§ Ø°Ú©Ø± Ø´Ø¯ Ù□ Ù□Ø§ Ø§Ø-Ø³Ø§Ø³ Ú©Ø±Ø¯Û□Ù□ Ú©Ù□ Ù□Û□Ù□Øª Ù□ Ø§Ù□

Ø¨Ø§ Ù□Ù□ Ø±Ø§Ø¨Ø·Ù□ Ø¯Ø§Ø´Øªù□Ø§Ù□Ø¯.

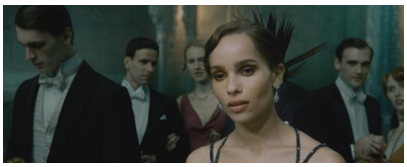

Ø§Ù□Ø§ Ø¯Ø± Ù□Ø±Ø-Ø§Ù□ Ø-Ø§Ø¶Ø±Ø□ Ø§Ù□ Ø¨Ø§ Ø¨Ø±Ø§Ø¯Ø± Ù□Û□Ù□Øªø□ Øªø³Û□Ù□Ø³ Ù□Ø§Ù□Ø²Ø¯ Ú©Ø±Ø¯Ù□ Ø§Ø³Øª. Ù□ Ù□Ù□Ù□Øªø± Ø§Ø² Ù□Ù□Ù□Û□ Ø§Û□Ù□Ù□Ø§Ø□ Ù□Ø§Ù□ Ø®Ø§Ù□Ù□Ø§Ø¯Ú¯Û□ Ø§Ù□ Ø§Ø³Øª Ú©Ù□ Ø¨Ø§Ø¹« Ù Û□Ø´Ù□Ø¯ Ø§Û□Ù□ Ø³Ù□Ø§Ù□ Ø¯Ø± Ø°Ù□Ù□ Ù□Ø§ Ø§Û□Ø¬Ø§Ø¯ Ø´Ù□Ø¯ Ú©Ù□Ø□ Ø®Ø§Ù□Ù□Ø§Ø¯Ù□Û□ Ø§Ù□ Ú□Ù□ Ú©Ø³Û□ Ù□Ø³ØªÙ□Ø¯ Ù□ Ø§Ù□ Ú□Ù□ Ø§Ø±ØªØ¨Ø§Ø·Ø§Øª Ø®Ø§Ù□Ù□Ø§Ø¯Ú¯Û□Ø§Û□ Ø¯Ø§Ø±Ø¯.

Ø³Ù‌Ø§Ø±Û‌Ø§Û‌ Ø²Û‌Ø± Ø¢Ø¨

Û‌Ú© Ø¹Ú©Ø³ Ø²Ù‌Ø¯Ú¯Ø°Ø± Ø§Ø² Ø³Ù‌Ø§Ø±Û‌ Ù‌Û‌Ù‌Øª Ø²Û‌Ø± Ø¢Ø¨ Ù‌Ø§Ø±Ø§ Ø´Ù‌Ø¯Ù‌ Ú©Ø±Ø¯Ù‌. Ù‌Ù‌Ø¬Ù‌Ø¯Û‌ Ú©Ù‌ Ø¨Ù‌ Ù‌Ø¸Ø± Ù Û‌Ø±Ø³Ø¯ Ø§Ø² Ø¬Ù‌Ø¯Ù‌ Ù¾Ù‌Ø´Û‌Ø¯Ù‌ Ø´Ø¯Ù‌ Ù‌ Ø³Ø¨Ø² Ù‌ Ù‌Ø±Ù‌Ø² Ø§Ø³Øª. Ø§Ú¯Ø± Ù‌Ø±Ø§Ø± Ø¨Ø§Ø´Ø¯ Ø-Ø¯Ø³ Ø¨Ø²Ù‌Û‌Ù‌ Ú©Ù‌ Ú‌Ù‌ Ù Ù‌Ø¬Ù‌Ø¯Û‌ Ø§Ø³Øªø‌ Ù‌Ø¸Ø±Ù‌Ø§Ù‌ Ø±Ù‌Û‌ Ú©Ù‌Ù¾Ø§Û‌ Ø§Ø³Øª.

Ø-Ù‌ Ù‌Ø¹Ù‌Ø§

Û‌Ú© Ø´Ø®Øµû‌Øª Ø¨Ù‌ Ø¯Û‌Ù‌Ø§Ø±Û‌ Ù‌Ú¯Ø§Ù‌ Ù‌Û‌Ú©Ù‌Ø¯ Ú©Ù‌ Ù¾Ø±

Ø§Ø² Ø·Ø±Ø-Ù□Ø§ Ù□ Ù□Ø§Ø³Ú©Ù□Ø§Û□Û□ Ø§Ø³Ø±Ø§Ø± Ø¢Ù□Û□Ø² Ø§Ø³Øª. Ù□Ø§Ø¶Ø- Ø§Ø³Øª Ú©Ù□ Ø³Ø¹Û□ Ù□Û□Ú©Ù□Ø¯ Ù¾Ø§Ø²Ù□ Ù□ Ù□Ø¹Ù□Ø§Û□Û□ Ø±Ø§ Ø-Ù□ Ú©Ù□Ø¯. Ø§Ù□Ø§ Ú□Ù□ Ù¾Ø§Ø²Ù□Û□Ø□ Ø-Ø§Ù□Ø§ Ù□Ø§ Ú¯Û□Ú□ Ø´Ø¯Ù□Ø§Û□Ù□.

Ø¨Ù□ Ø³Û□Ø±Ú© Ø¬Ø§Ø¯Ù□Û□Û□ Ù□Ù□Ø-Ù□ Ø´Ù□Û□Ù□

Ù□Ø§ Ù□Ø¨Ù□Ø§ Ø´Ù□Û□Ø¯Ù□ Ø¨Ù□Ø¯Û□Ù□ Ú©Ù□ Û□Ú© Ø³Û□Ø±Ú© Ø¬Ø§Ø¯Ù□Û□Û□ Ø¯Ø± Ø§Û□Ù□ Ù□Û□Ù□Ù□ Ù□Ø§Ø±Ø¯ Ø®Ù□Ø§Ù□Ø¯ Ø´Ø¯Ø□ Ø§Ù Ø§ Ø¢Û□Ø§ Ø§Û□Ù□ Ø§Ù□Ù□Û□Ù□ Ù□Ù□Ø§ Ø§Ø² Ø¢Ù□Ø□ Ø¨Ø§ ØªÙ□Ø§Ù□ Ø´Ú©Ù□Ù□Ø´ Ø§Ø³ØªØ□ Ù□Ø§ Ù□Û□Ø¯Ø§Ù□Û□Ù□ Ú©Ù□ Ø´Ø®ØµÛ□Øª Ú©Ù□Ø§Ø¯Û□Ø§ Ú©Û□Ù□(Claudia Kim)Ø□ Ù□Ø±Ø§Ø± Ø§Ø³Øª Ø¨Ù□ Ø¹Ù□Ù□Ø§Ù□ Û□Ú©Û□ Ø§Ø² Ø¬Ø§Ø°Ø¨Ù□ Ù□Ø§Ø□ Ù□ Ø§Ù□Ù□Ø§Ù□Ù□Ø± Ø¯Ø§Ø±Û□ Ø§Ù□Ø§Ù□Ø³Ù□Ù□ (Ólafur Darri Ólafsson)Ø□ Ù□Ø±Ø§Ø± Ø§Ø³Øª Ù□Ù□Ø´ Ø´Ø®ØµÛ□ØªÛ□ Ø¨Ù□ Ù□Ø§Ù□ Ø§Ø³Ú©Ù□Ù□Ø¯Ù□Ø±Ø□ Ú©Ù□ ØµØ§Ø-Ø¨ Ø³Û□Ø±Ú© Ø§Ø³Øª Ø±Ø§ Ø¨Ø§Ø²Û□ Ú©Ù□Ø¯. Ù□ Ø-Ø§Ù□Ø§ Ù□Ø§ Ø¢Ù□Ø§Ø¯Ù□ Ù□Ø³ØªÛ□Ù□ Ú©Ù□ Ù□Ù□Ø§Û□Ø´ Ø¨Ø²Ø±Ú¯ Ø±Ø§ Ø¨Ø¨Û□Ù□Û□Ù□Ø□ Û□Ú© Ø³Û□Ø±Ú© Ø¬Ø§Ø¯Ù□Û□Û□ Ø¯Ù□Û□Ù□Ø§ Ú□Ø·Ù□Ø± Ú©Ø§Ø± Ù□Û□Ú©Ù□Ø¯Ø□ Ù Ø§ ØªØµÙ□Ø± Ù□Û□Ú©Ù□Û□Ù□ Ú©Ù□ Ø¢Ù□Ù□Ø§ Ø§Ø² Ø¬Ø§Ø¯Ù□Ú¯Ø±Ø§Ù□ Ù□ Ø³Ø§Ø-Ø±Ù□ Ù□Ø§Û□Û□ Ø¨Ø§ Ù□Ø¯Ø±Øª Ù□Ø§Û□ Ø®Ø§Ø±Ù□ Ø§Ù□Ø¹Ø§Ø¯Ù□ Ù□ Ù□Ù□Ø-ØµØ± Ø¨Ù□ Ù□Ø±Ø¯ Ø§Ø³ØªÙ□Ø§Ø¯Ù□ Ù□Û□Ú©Ù□Ù□Ø¯.

ØªÙ□Ø§Ù□ Ø§Û□Ù□ Ù□Ù□Ø§Û□Ø´ Ù□Ø±Ø§Ø± Ø§Ø³Øª Ø¯Ø± Ù□Ø±Ø§Ù□Ø³Ù□ Ø§Ø¬Ø±Ø§ Ø´Ù□Ø¯. Ù□ Û□Ú©Û□ Ø§Ø² Ø¹Ù□Ø§Ù□Ù□ Ø³Û□Ø±Ú© Ù□Û□Ú¯Ù□Û□Ø¯:

"Le Circus Arcanus". Ø¹Ø¨Ø§Ø±Øª "Le Circus" Ø¯Ø± Ù□Ø±Ø§Ù□Ø³Ù□Û□ Ø¨Ù□ Ù Ø¹Ù□Ø§Û□ Ø³Û□Ø±Ú© Ø§Ø³Øª Ù□ Ú©Ù□Ù□Ù□ "Arcanus" Ú©Ù□ Ù□Ø§Øªû□Ù□ Ø§Ø³ØªØ□ ØªÙ□Ø±Û□Ø¨Ø§ Ù□Ø¹Ù□Ø§Û□ "Ù□Ø±Ù□Ù□Ø²" Ù□Û□Ø¯Ù□Ø¯Ø□ Ù¾Ø³ Ù Ø§ ØªØµÙ□Ø± Ù□Û□Ú©Ù□Û□Ù□ Ú©Ù□ Ù□Ù□Ù□ Ù□Ù□Ø¹ Ø§Øªù□Ø§Ù□ Ø¹Ø¬Û□Ø¨Û□ Ø¯Ø± Ø§Û□Ù□Ø¬Ø§ Ø®Ù□Ø§Ù□Ø¯ Ø§Ù□ØªØ§Ø¯.

Ù¾Û□Ú©Øª Ù□Û□Ø² Ø¨Ø±Ú¯Ø´ØªÙ□ Ø§Ø³Øª!

Ù□Ù□Ø±Ø§Ù□ Ø¬Ø°Ø§Ø¨ Ù□Û□Ù□ØªØ□ Ø¯Ø± Ø§Û□Ù□ ØªØ±Û□Ù□Ø± Ø-Ø±Ú©Ø§Øª Ø®Ù□Ø¯Ù□ Ø¯Ø§Ø±Û□ Ù□Û□Ú©Ù□Ø¯Ø□ Ù□ Ù□Ø§ Ù□Ù□Û□ØªÙ□Ø§Ù□Ø³ØªÛ□Ù□ Ø§Ø² Ø¯Û□Ø¯Ù□ Ú□Ù□Ø±Ù□ Ù□Ø§ØºØ±Ø´ Ø¨Û□Ø´ Ø§Ø² Ø§Û□Ù□ Ø®Ù□Ø´Ø-Ø§Ù□ Ø¨Ø§Ø´Û□Ù□.

Ø®Ø´Ù□ Ú©Ø±Û□Ø¯Ù□Ø³

Ú©Ø±Û□Ø¯Ù□Ø³ Ù□Ø·Ù□Ø¦Ù□Ø§ Ø¨Ø¹Ø¯ Ø§Ø² Ù□Ø¬Ø§Øª Û□Ø§Ù□ØªÙ□ Ø§Ø² Ù□Ù□Ø§Ù□Ù□Ø§Ø´Ø□ Ø¨Ø§ Ù□Ø¯Ù□ Ù□Ù□Û□Û□ Ø¬Ø¯Û□Ø¯ Ø¨Ø§Ø²Ú¯Ø´ØªÙ□ Ø§Ø³Øª. Ø§Ù□ Ø¨Ù□ Ù□Ø¶Ù□Ø- Ù□Ø¯Ø±Øª�ù□Ù□Ø¯ØªØ± Ø´Ø¯Ù□ Ø§Ø³ØªØ□ Ù□ Ø¨Ù□ Ø·Ù□Ø± Ù□Ø§Ø¨Ù□ Ø¯Ø±Ú©Û□ Ø¨Ù□ Ø¯Ù□Û□Ù□ Ø§ØªÙ□Ø§Ù□Ø§Øª Ø§Ù□ØªØ§Ø¯Ù□ Ø¯Ø± Ù□Û□Ù□Ù□ Ø§Ù□Ù□Ø□ Ø¹ØµØ¨Ø§Ù□Û□ Ù□Û□Ø¨Ø§Ø´Ø¯.

Ø§Ø·Ø±Ø§Ù□ Ù□Ù□Ø±Ø³Û□Ù□

Ù□Ø¨Ù□ ØªØ± Ø¯Ø± Ù□Û□Ù□Û□Ù□Ø±Ú©Ø□ Ø¯Ù□ Ù□Ø±Ø¯ Ø³Ù□Ø§Ø± Ø¨Ø± Ú©Ø§Ù□Ø³Ú©Ù□Ø§Û□ Ú©Ù□ ØªÙ□Ø³Ø· Ú¯Ø±Ù□Ù□Û□ Ø§Ø² Ø§Ø³Ø¨ Ù□Ø§Û□ Ø³Û□Ø§Ù□ Ù¾Ø±Ù□Ø¯Ù□Ø□ Ú©Ø´Û□Ø¯Ù□ Ù□Û□Ø´Ø¯ Ø±Ø§ Ø¨Ù□ Ø³Ù□Øª Ù¾Ø§Û□Û□Ù□ Ø³Ø§Ø®ØªÙ□Ø§Ù□ Ù□Ø§Ú©Ù□Ø²Ø§ Ù□Û□Ø±Ø§Ù□Ø¯Ù□Ø¯. Ø¨Ù□ Ù□Ø¸Ø± Ù□Û□Ø±Ø³Ø¯ Ø§Û□Ù□ Ø§Ø³Ø¨ Ù□Ø§Ø□ Ù□Ø«Ù□ Ù□Ù□Ø§Ù□ Ø§Ø³Ø¨ Ù□Ø§Û□ Ø¨Ø§Ù□Ø¯Ø§Ø± Ø¬Ø§Ø¯Ù□Û□Û□ Ø§Û□ Ù□Ø³ØªÙ□Ø¯ Ú©Ù□ Ø¯Ø± "Ù□Ø±Û□ Ù¾Ø§Ø§ØªØ±" Ø¯Û□Ø¯Û□Ù□ Ù□ ØªÙ□Ù□Ø§ ØªÙ□Ø³Ø· Ø¬Ø§Ø¯Ù□Ú¯Ø±Ù□Ø§ Ù□ Ø³Ø§Ø-Ø±Ù□ Ù□Ø§Û□Û□ Ù□Ø´Ø§Ù□Ø¯Ù□ Ù□Û□Ø´Ø¯Ù□Ø¯ Ú©Ù□ Ø´Ø§Ù□Ø¯ Ù Ø±Ú¯ Ø¨Ù□Ø¯Ù□Ø¯.

"Ù□Ù□ Ù□Ù□Û□ØªÙ□Ø§Ù□Ù□ Ø¹Ù□Û□Ù□ Ú¯Ø±Û□Ù□Ø¯Ù□ Ù□Ø§Ù□Ø¯ Ø§Ù□Ø¯Ø§Ù□ Ú©Ù□Ù□..."

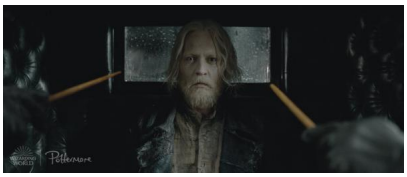

Ù□Ø§ Ø§Ø² Ù□Ø¨Ù□ Ù□Û□Ø¯Ø§Ù□Û□Ù□ Ú©Ù□ Ú¯Ø±Û□Ù□Ø¯Ù□Ù□Ø§Ù□Ø¯ Ø¯Ø±Ø-Ø§Ù□ Ø¨Ø±Ù□Ø§Ù□Ù□ Ø±Û□Ø²Û□ Ø¨Ø±Ø§Û□ Ø§Ù□Ø¬Ø§Ù□ Û□Ú© "Ù□Ø±Ø§Ø±Ù□Ù□Ø§Û□Ø´Û□" Ø§Ø³Øªâ□ Ø§Ù□Ø§ Ø¯Ø± Ø§Û□Ù□Ø¬Ø§ Ù□Ù□Ø§Û□Û□ Ø§Ø² Ú¯Ø±Û□Ù□Ø¯Ù□Ù□Ø§Ù□Ø¯ Ø±Ø§ Ù¾Û□Ø´ Ø§Ø² Ø¢Ù□ Ù□Ø±Ø§Ø± Ù Û□Ø¨Û□Ù□Û□Ù□Ø□ Ù□ Ø¨Ø§ Ù□Ø¶Ø§Ù□Øª Ø§Ø² Ø±Ù□Û□ Ø±Û□Ø´ Ù□Û□Ø□ Ù Ø´Ø®Øµ Ø§Ø³Øª Ú©Ù□ Ù¾Û□Ø´ Ø§Ø² Ù□Ø±Ø§Ø±Ø□ Ù□Ø¯Øª Ø²Û□Ø§Ø¯Û□ Ø±Ø§ Ø²Ù□Ø¯Ø§Ù□Û□ Ø¨Ù□Ø¯Ù□ Ø§Ø³Øª.

Ø§Ù□Ø§ Ø§Ù□ Ù□Ø§Ù□Ø¹Ø§ Ú□Ø·Ù□Ø± Øªâ□Ø§Ù□Ø³Øªâ□ Ø§Ø² Ø¯Ø³Øª Ù Ø§Ú©Ù□Ø²Ø§ Ù□Ø±Ø§Ø± Ú©Ù□Ø¯Ø□!

"Ø§Ù□Ù□ Ø¨Ø§Û□Ø¯ Øªâ□ Ø¨Ø§Ø´Û□!"

Ù□Ø¨Ù□ Øªâ Ø¯Ø± Ù□Ù□Ø¯Ù□Ø□ Ø¯Ø§Ù□Ø¨Ù□Ø¯Ù□Ø± Ø¨Ù□ Ù□Û□Ù□Øª Ú¯Ù□Øª

Ú©Ù□ Ø®Ù□Ø¯Ø´ Ù□Ù□Û□ØªÙ□Ø§Ù□Ø¯ Ø¹Ù□Û□Ù□ Ú¯Ø±Û□Ù□Ø¯Ù□ Ù□Ø§Ù□Ø¯ Ø§Ù□Ø¯Ø§Ù□Û□ Ø§Ù□Ø¬Ø§Ù□ Ø¯Ù□Ø¯ - Ø¨Ù□Ú©Ù□ Ù□Û□Ù□Øª Ø¨Ø§Û□Ø¯ Ú©Ø§Ø±Û□ Ú©Ù□Ø¯. Ù□Ø§ Ù□Ø·Ù□Ø¡Ù□ Ù□Ø³ØªÛ□Ù□ Ú©Ù□ Ø¯Ø§Ù□Ø¨Ù□Ø¯Ù□Ø± Ø¯Ù□Ø§Û□Ù□ Ø®Ù□Ø¯Ø´ Ø±Ø§ Ø¨Ø±Ø§Û□ Ø§Û□Ù□Ú©Ø§Ø± Ø¯Ø§Ù□Ù Ø§Ù□Ø·Ù□Ø± Ú©Ù□ Ú¯Ù□ØªÙ□ Ø¨Ù□Ø¯ ØªÙ□Ù□Ø§ Ù□Ø±Û□ Ù□Û□ØªÙ□Ø§Ù□Ø¯ Ù Ù□Ø§Ø¨Ù□ Ù□Ù□Ø¯Ù□Ù□Ø±Øª Ø¨Ø§Û□Ø³ØªØ¯.

Ù□Û□Ù□Øª Ù□ ØªØ³Û□Ù□Ø³

Ù□Ø± Ø§ØªÙ□Ø§Ù□Û□ Ú©Ù□ Ù□Ø±Ø§Ø± Ø¨Ø§Ø´Ø¯ Ù□ØªØ§ Ø±Ø® Ø¨Ø¯Ù□Ø¯Ø□ Ù□Û□Ù□Øª Ù□ Ø¨Ø±Ø§Ø¯Ø±Ø´Ø□ ØªØ³Û□Ù□Ø³Ø□ Ù□Ø·Ø¹Ø§ ØªØ¬Ø¯Û□Ø¯ Ø¯Û□Ø¯Ø§Ø± Ø®Ù□Ø§Ù□Ù□Ø¯ Ú©Ø±Ø¯. Ø¨Ø±Ø§Ø¯Ø±Ø§Ù□ Ø¯Ø± Ú©Ù□Ø§Ø± Û□Ú©Ø¯Û□Ú¯Ø±Ø□ Ø¯Ø± Ø-Ø§Ù□Û□ Ú©Ù□ Ø²Ù□Û□Ù□ Ø²Û□Ø± Ù¾Ø§Û□Ø´Ø§Ù□ ØªØ±Ú© Ù□Û□Ø®Ù□Ø±Ø¯Ø□ Ø·Ù□Ø³Ù□Û□ Ø±Ø§ Ø§Ø¬Ø¬Ø±Ø§ Ù□Û□Ú©Ù□Ù□Ø¯. Ù Ø§ Ù□Ø·Ù□Ø¡Ù□ Ù□Ø³ØªÛ□Ù□ Ú©Ù□ Ø§Û□Ù□ ØªÙ□Ù□Ø§ Ø´Ú©Ø§Ù□Û□ Ù□Û□Ø³Øª Ú©Ù□ Ø¨Ø±Ø§Ø¯Ø±Ø§Ù□ Ø¨Ø§ Ø¢Ù□ Ù□Ù□Ø§Ø¬Ù□ Ø®Ù□Ø§Ù□Ù□Ø¯ Ø´Ø¯.

"Ø¬Ø§Ù□Ù□Ø±Ø§Ù□ Ø´Ú¯Ù□Øª Ø§Ù□Ú¯Û□Ø²: Ø¬Ù□Ø§Û□Ø§Øª Ú¯Ø±Û□Ù□Ø¯Ù□ Ù□Ø§Ù□Ø¯" Ø¯Ø± ØªØ§Ø±Û□Ø® 16 Ù□Ù□Ø§Ù□Ø¨Ø± 2018 (25 Ø¢Ø¨Ø§Ù□ 97) Ù Ù□ØªØ´Ø± Ø®Ù□Ø§Ù□Ø¯ Ø´Ø¯. Ù□Ù□Û□Ø³Ù□Ø¯Ù□ Ù□Û□Ù□Ù□ Ø¬Û□.Ú©Û□ Ø±Ù□Ù□Û□Ù□Ú¯ Ø§Ø³Øª Ù□ ØªÙ□Ø³Ø· Ø¯Û□Ù□Û□Ø¯ Û□Ø§ØªØ³ Ú©Ø§Ø±Ú¯Ø±Ø¯Ø§Ù□Û□ Ø´Ø¯Ù□.